Zugestellt durch Post.at

GEMEINDE - INFO

Ausgabe Mai 2021

AMTLICHE MITTEILUNG DER GEMEINDE DORFSTETTEN

Geschätzte Gemeindebürgerinnen,
geschätzte Gemeindebürger,
liebe Jugend!

Inhaltsverzeichnis

Corona Teststraße
Änderung der Öffnungszeiten

Müllsammelstelle beim Friedhof

Rechnungsabschluss 2020

Errichtung Photovoltaikanlage

Abbrucharbeiten
Gebäude Forstamt 7
Sperre Dorfplatz u. Ortsdurchfahrt

Planentwurf für das
Gebäude Forstamt 7

Corona Teststraße in Dorfstetten Änderung der Öffnungszeiten

Da seitens der Bundesregierung ab Mitte Mai 2021 Öffnungsschritte in den Bereichen Gastronomie, Kultur und Sport sowie Tourismus vorgesehen sind, werden die Öffnungszeiten der Teststraße in Dorfstetten ab 4. Mai 2021 geändert.

Ab 4. Mai 2021 wird in der Volksschule Dorfstetten an folgenden Tagen gestetet:
Dienstag jeweils von 18:00 Uhr bis 20:00 Uhr
Freitag jeweils von 18:00 Uhr bis 20:00 Uhr

Müllsammelstelle beim Friedhof

Bei der Müllsammelstelle beim Friedhof wird immer wieder unsachgemäßer Müll abgelagert: z.B. mit Plastik und anderen Verpackungsmaterial befüllte Kartons, die neben den Containern stehen, Säcke mit alten Hausrat oder Restmüll.

Die Gemeinde Dorfstetten weist ausdrücklich darauf hin, dass die Container für Restmüll, Papier und Gelbe Tonne ausschließlich für die Entsorgung der Abfälle des Friedhofs dienen.

Für die Entsorgung von Restmüll, Kunststoffverpackungen und Papier benutzen Sie bitte Ihre eigenen Mülltonnen. Für jene, die die Müllentsorgung über die Müllsäcke durchführen, ersuchen wir um Benützung der Sammelcontainer bei den vorhandenen Sammelinseln.

Die Sammelcontainer für Altglas, Altmetall und Alttextilien bei der Müllsammelstelle beim Friedhof sind für die Allgemeinheit bestimmt und können daher von allen Dorfstettnerinnen und Dorfstettner genützt werden.

NÖLIS und Altbatterien können ebenfalls von allen bei der Sammelstelle beim Friedhof im dafür vorgesehenen Behälter abgegeben werden.

Weiters ersuchen wir Sie, mehr auf die Mülltrennung zu achten und den trennbaren Müll in den dafür vorgesehenen Container zu entsorgen. Des Weiteren weisen wir darauf hin, die Containerstandplätze sauber zu halten und keinen Müll neben die Container oder vorgesehenen Gitterboxen zu stellen. Die Müllsäcke bzw. Müllbehälter sind bereits am Tag vor dem jeweiligen Abfuhrtermin bei der Sammelstelle bereitzustellen.
Nützen Sie auch die Abgabemöglichkeit für Sperrmüll, Bauschutt, Siloplanen uvm. bei den Altstoffsammelzentren im Bezirk Melk. Die Öffnungszeiten finden Sie am Abfuhrterminkalender sowie auf der Homepage des GVU Melk.

Für Fragen und Probleme zur Entsorgung stehen Ihnen die Mitarbeiter des GVU Melk ebenfalls gerne zur Verfügung.

Kontaktdaten GVU Melk:
Wieselburgerstraße 2, 3240 Mank, Tel. 02755/2652
e-mail: gemeindeverband@gvu.melk.at
Homepage: www.gvumelk.at

Rechnungsabschluss 2020

Der Gemeinderat hat in der Sitzung am 15. April 2021 den Rechnungsabschluss 2020 mit all seinen Beilagen und Berichten einstimmig beschlossen.
Für das Finanzjahr 2020 war der Rechnungsabschluss erstmals nach den Regeln der VRV 2015 zu erstellen.

Im Ergebnishaushalt waren sämtliche Erträge und Aufwendungen aufzunehmen. Im Finanzierungshaushalt sind sämtliche Einzahlungen und Auszahlungen enthalten.

Ergebnishaushalt

	Erträge	Aufwendungen
Laufende Gebarung einschließlich Projekte	€ 1.891.304,11	€ 1.734.056,22
Zuweisungen (Kanalrücklage):		€ 30.028,24

Daraus ergibt sich ein Nettoergebnis von € 127.219,65.

Finanzierungshaushalt

	Einzahlungen	Auszahlungen
Summe laufenden Gebarung	€ 1.824.560,35	€ 1.440.055,94
Summe investive Gabarung (Projekte)	€ 68.739,15	€ 193.659,92

Daraus ergibt sich ein Nettofinanzierungssaldo von € 259.583,64.

Der gesamte Rechnungsabschluss für das Jahr 2020 wird auf der Homepage der Gemeinde Dorfstetten veröffentlicht.

Errichtung Photovoltaikanlage

In der Gemeinderatssitzung am 15. April 2021 ist einstimmig beschlossen worden, dass am Dach des Schul- und Kindergartengebäudes, Forstamt 8, eine Photovoltaikanlage installiert wird. Der Auftrag für diese 33 kWp Anlage ist an die Firma AES Energie Technik GmbH, 3631 Ottenschlag erteilt worden. Auf Grund des Ansuchens vom 19. Feb. 2021 hat die Gemeinde bereits von der Kommunalkredit Public Consulting GmbH, 1090 Wien eine positive Beurteilung des Förderantrages erhalten. Für diese Anlage kann hierfür eine Förderung in Höhe von € 10.656,- in Anspruch genommen werden. Zusätzlich kann der Zweckzuschuss gemäß Kommunalinvestitionsgesetz 2020 bis zu einer Höhe von maximal von 50 Prozent der förderfähigen Investitionskosten beantragt werden. Weiters wird auch um eine Förderung beim Schul- und Kindergartenfond angesucht.

Offenlegung nach § 24 des Mediengesetzes
Titel des Mediums: Gemeinde-Info
Grundlegende Richtung: Medium zur allgemeinen und amtlichen Information der Gemeindebürger
Herausgeber: Gemeinde Dorfstetten, Forstamt 82, 4392 Dorfstetten, Tel: 07260/8255
http://www.dorfstetten.at, E-mail: gde.dorfstetten@wvnet.at

Abbrucharbeiten Gebäude Forstamt 7 Sperre Dorfplatz und Ortsdurchfahrt

Der Gemeinderat hat in der Sitzung vom 15. April 2021 einstimmig beschlossen, die Gebäude auf der Liegenschaft Forstamt 7, ehemaliges Kaufhaus Buchinger Ludwig, abzureißen. Mit der Durchführung wurde die Firma Parik GmbH, 3250 Wieselburg beauftragt. Die Umsetzung ist ab dem 10. Mai 2021 geplant.
Aus diesem Anlass wird wie folgt informiert:

Die Ortsdurchfahrt, beginnend ab dem Parkplatz beim Gemeindeamt Dorfstetten bis Pfarrhof Dorfstetten, ist

vom 10. Mai 2021 bis 31. Mai 2021

total gesperrt. Diese Sperre gilt für alle Fahrzeuge sowie auch für den Fußgängerverkehr. Diese Totalsperre betrifft auch den gesamten Dorfplatz und auch den Parkplatz neben der Kirche.

Die Schülerinnen und Schüler der Volksschule Dorfstetten sowie die Kindergartenkinder werden über die Zufahrt "Vogeltenn" zur Schule bzw. Kindergarten gebracht bzw. abgeholt. Die Schülerinnen und Schüler, welche den Schulbus des Oberösterreichischen Verkehrsverbundes in Anspruch nehmen, werden ersucht zur Ein- und Ausstiegsstelle beim Mehrzweckgebäude, Forstamt 116, 4392 Dorfstetten zu kommen. Parkmöglichkeiten stehen ausreichend beim Mehrzweckgebäude zur Verfügung.

Beachten Sie bitte die Absperrungen!
Die Gemeinde Dorfstetten bittet um Ihr Verständnis!

Planentwürfe für das Gebäude Forstamt 7

Nachfolgend werden Planentwürfe für das zu enstehende Gebäude auf der Liegenschaft Forstamt 7, erstellt von der K&V Vonwald Plan & Baumanagement Baumeister Ing. GmbH, 3243 St. Leonhard am Forst, übermittelt.

Ansichten

NORDWESTEN

SÜDOSTEN

SÜDEN

SCHAUBILD - Variante Attika

DORFSTETTEN "Neubau Gemeindeamt"

VONWALD Plan & Bau Management

Stand 22. April 2021

Kellergeschoss

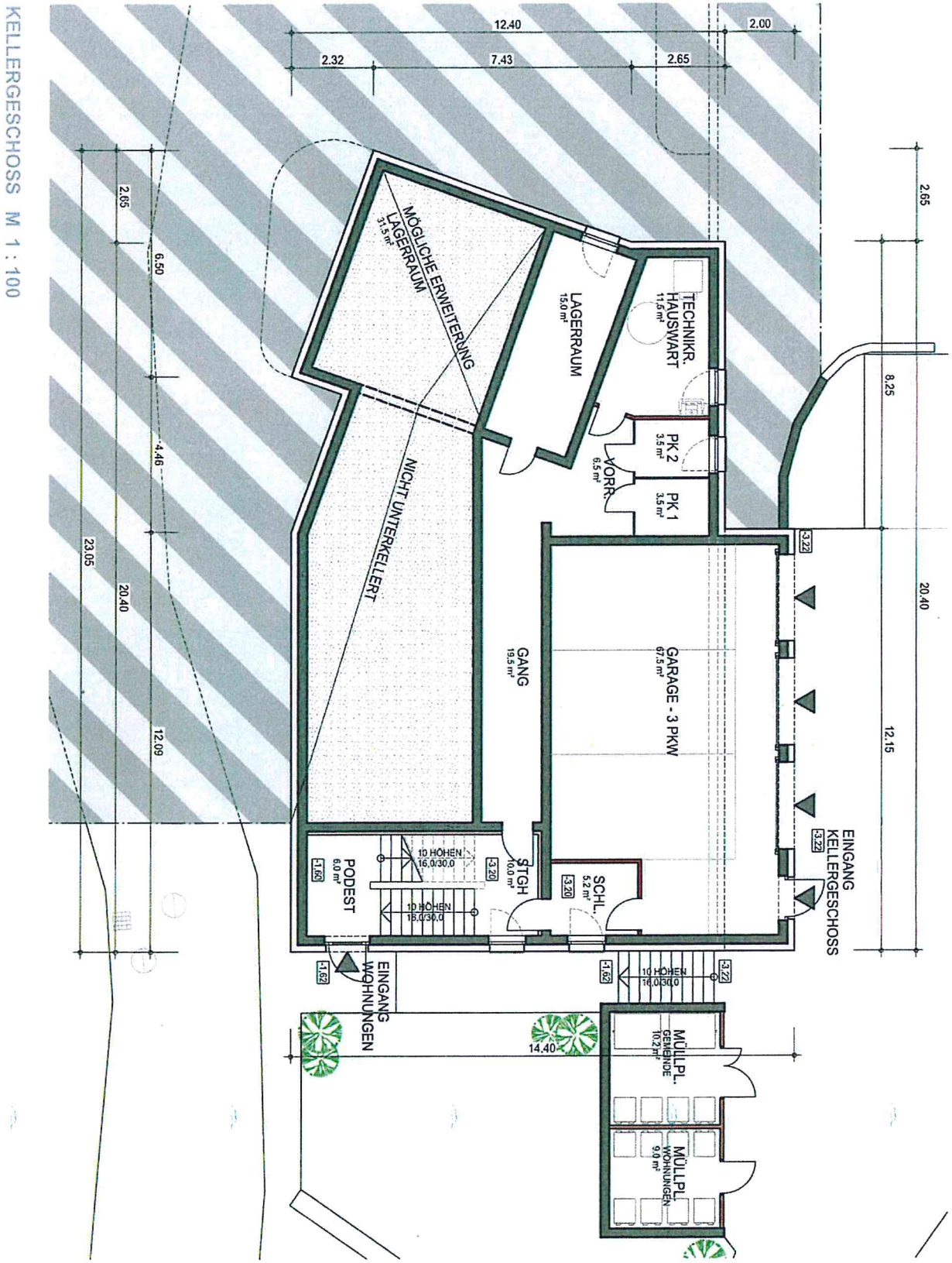

Stand: 22. April 2021

DORFSTETTEN "Neubau Gemeindeamt"

VONWALD Plan & Bau Management

Erdgeschoss

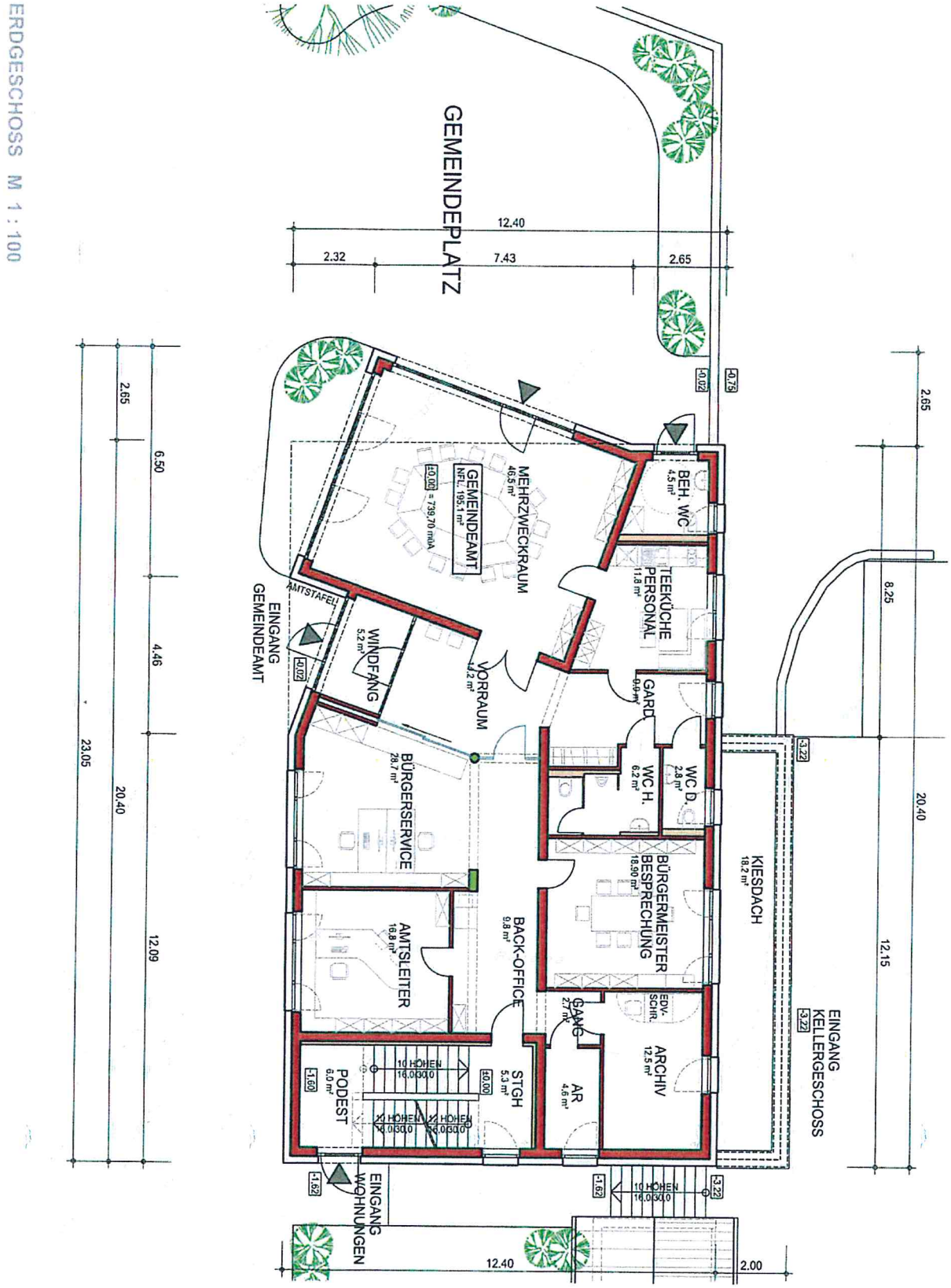

Stand 22. April 2021

DORFSTETTEN "Neubau Gemeindeamt"

VONWALD Plan Bau Management

Obergeschoss

OBERGESCHOSS M 1 : 100

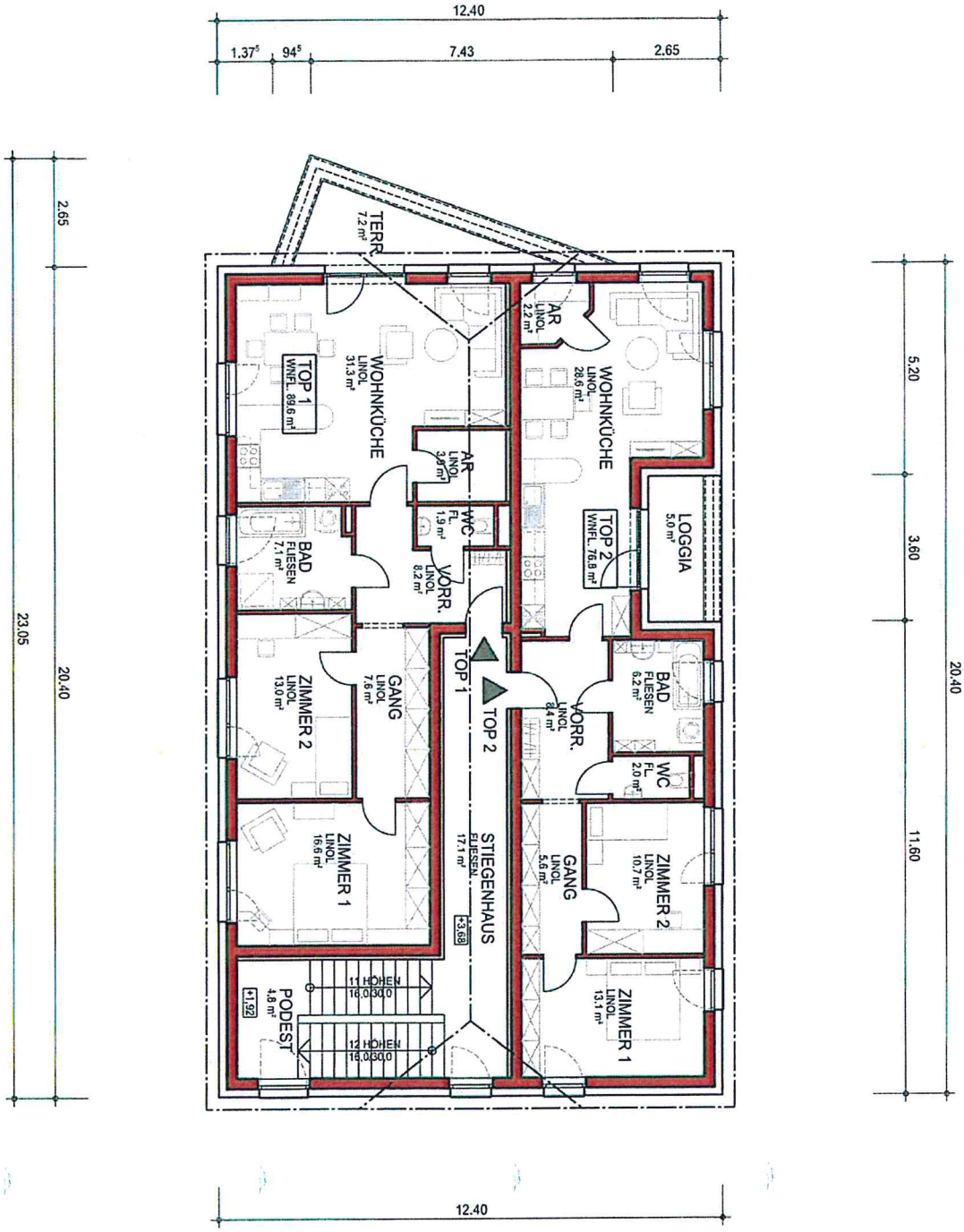

Stand: 22. April 20

DORFSTETTEN "Neubau Gemeindeamt"

VONWALD Plan & Bau Management